

Αριθ. πρωτ. 322010/27-9-1982

Άνω Βούλα (Κατεργαριό)

Διάγραμμα εφαρμογής № 483/82 (6)

Συντάχθηκε σύμφωνα με το Δ/γμα 10-4-1959 Δ.Ε.Κ. 724/59 ή τις Τ.Ε. 1128/70

5112/77 - 365/65 474/66 25/70 1128/70

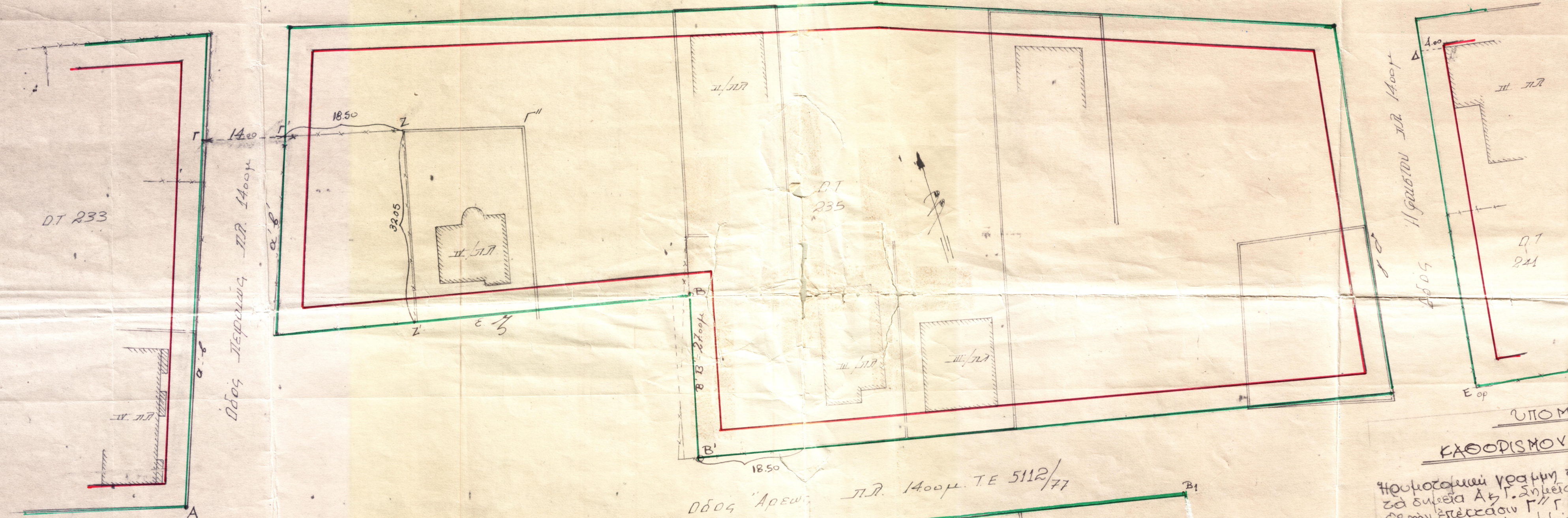

ΥΠΟΜΝΗΜΑ
 ΚΑΘΟΔΙΣΜΟΥ ΟΙΚ. ΠΡΑΚΤΩΝ

Καθοδική γραμμή της οδού Περρών (αβ) δείχνει από τα στοιχεία Α, Β, Γ, μήκους Α για να καθοριστούν οι θέσεις των εστεσσών Γ, Γ' και Γ'' = 14,00 μ. Η ομοιογενής γραμμή α' β' παράλληλος της αβ και της απόστασης 14,00 μ. Η ομοιογενής γραμμή γο' δείχνει παραρτήματα με Δ, Ε και Ε' απόστασης 14,00 μ. Η ομοιογενής γραμμή Ε' δείχνει τον και Δ εστεσσών της ηρώσεως ΣΤΤ' υψώσεως και εστεσσών από την ηρώση 4,00 μ. Η ομοιογενής γραμμή ε' δείχνει απόστασεις α' β' Ζ, Β' Ζ' για να καθοριστούν οι θέσεις των εστεσσών καθοριστικής ΒΒ' 22,00 μ.

Η οδός Έρμος ορίστηκε σύμφωνα με το Δ/γμα 10-4-1959 Δ.Ε.Κ. 724/59 ή τις Τ.Ε. 1128/70 και η οδός Άρσης σύμφωνα με το Δ/γμα 10-4-1959 Δ.Ε.Κ. 724/59 ή τις Τ.Ε. 5112/77.

Δ. ΣΥΝΤΑΞΑΣ των διανομητών
 και ρυθμιστών των γραμμών
 Πάρισις 21.11.1982

ΕΒΕΘΩΘΗΚΕ
 Πάρισις 21.11.1982
 Β. Προϊστάμενος
 Ε. ΒΕΤΤΑΙ

ΚΡΙΣΤΑΡΗΣ ΜΙΧΑΗΛ
 ΤΟΠΟΓΡΑΦΟΣ ΜΗΧΑΝΙΚΟΣ
 ΔΙΠΛΩΜΑΤΟΥΧΟΣ Α.Π.Θ.
 ΜΟΣΧΑΤΟΝ Τ.Κ. 16 Τηλ. 481

Α.Μ.Υ.Π.Α. 43-3
 Α.Μ.Υ.Π.Α. 5679
 Α.Μ.Υ.Π.Α. 14321

483/82